

ふれあいネットワーク

56号

編集・発行 社会福祉人 八重瀬町社会福祉協議会

〒901-0401 八重瀬町字東風平1318-1 TEL.098-998-4000 FAX.098-998-8999
ホームページ: <http://www.yaeseshakyo.com/>

ホームページは [八重瀬町社会福祉協議会](#) クリック!



新年のご挨拶

社会福祉法人 八重瀬町社会福祉協議会 会長 金城 榮幸

新年あけましておめでとうございます。

皆様には、希望に満ちた新春をお迎えのことと心からお喜び申し上げます。

昨年は、新型コロナウイルス禍の中で福祉事業を推進するうえで大きな影響を受けました。

ソーシャルディスタンスの確保もその一つで住民同士の接触をできるだけ避けることが求められていますが、人と人の距離を心理的にも物理的にも縮める努力をしてきた社協としては、身体的な距離を保つことがそのまま心と心の距離になつてはいけないと思つています。

町民皆さまには、コロナ禍にあつて大変なことが多いと存じますが、支え合える地域づくりの意義を改めてご理解いただき、ご協力賜りますようお願い申し上げます。

さて、本年1月1日をもって、八重瀬町社会福祉協議会が誕生してから15年となりました。今日まで皆様方の温かいご支援・ご協力のもと地域福祉活動を、中心とした福祉サービスの適切な運営と質の向上に努めてまいりました。衷心より感謝致しているところでございます。

ご承知のように近年における福祉を取り巻く環境はめまぐるしく変化し、少子高齢化の急速な進展や核家族化に伴う家庭・家族の介護力の低下などこれからの地域福祉の在り方が問われる時期となつています。

特に、認知症高齢者や一人暮らし高齢者世帯が増加傾向にあり、地域社会や家族が変化する中、介護保険では対応できない生活支援ニーズや社会的孤立、貧困等を背景とする深刻な生活課題が顕在化しております。

こうしたことへの対応にあつては、公的な制度に基づくサービスだけでなく、普段から地域の人たちと顔見知りの関係になり互いに支え合う地域づくりが大切であります。

当協議会としても、支援の必要な方が住み慣れた場所で自分らしく暮らし続けることができるために、豊かな人間関係のもと住民と専門職が協働して支援体制づくりや生活困窮者への支援の仕組みづくりに向け、皆様方をはじめ町行政並びに民生委員児童委員・関係施設・団体と連携し更なる努力をしております。

本年も明るい地域社会実現のため、一層のご支援・ご協力を賜りますようお願い申し上げますとともに、皆様方のご健勝・ご多幸を心から祈念申し上げます。

主な内容

チャリティゴルフ大会開催	2
社協会費実績報告	3~7
第3期モデル地区支え合い委員会活動開始	8~9
集いの広場生け花教室	10
広域避難訓練	11
やえせ高等支援学校寄贈	12



令和2年度

赤い羽根共同募金運動がスタートしました。

今年度も令和2年10月1日～令和3年3月31日まで、「つながりをたやさない社会づくり～あなたは一人じゃない～」を全国共通助成テーマに、本委員会では目標額5,249,000円を設定し募金運動を展開しております。

去る、10月1日、7日、16日の3日間、奉仕協力者の皆さんの協力を得て、町内の店舗、事業所等を訪問しました。

新型コロナウイルスの影響で大変厳しい状況にもかかわらず、多くの皆さまからご協力いただくことができました。

最終の実績につきましては、改めて紙面にてご報告いたします。



～「共同募金運動出発式」では、「共同募金シンボルキャラクター愛ちゃん」、「やえせのシーちゃん」が応援に駆け付け、赤い羽根でエールを贈りました～

令和2年度 赤い羽根共同募金 第4回チャリティゴルフ大会を開催します。

赤い羽根共同募金運動は、ニーズに対し迅速に対応できる民間福祉活動の財源です。本大会は、住民相互のたすけあいを基調とし、複雑・深刻化している生活課題への対応並びに支え合える地域づくりを推進していくための財源確保を目的として開催します。

1. 主催：八重瀬町共同募金委員会
八重瀬町社会福祉協議会
2. 日時：令和3年1月29日(金)
3. 会場：南山カントリークラブ
4. 参加者：180名(45組)
5. 料金：6,000円
(※ワンオンチャレンジ 当日受付料金1,000円)
6. 締切：令和3年1月15日(金)
7. 問合せ：八重瀬町社会福祉協議会
(TEL:098-998-4000)



令和2年度社協会員（会費）加入 ご協力ありがとうございました。

令和2年度社協会費実績(令和2年12月7日現在)



戸別会費	2,204,000円
賛助会費	623,000円
団体会費	220,000円
特別会費	1,925,000円
合 計	4,972,000円



本年度も多くの住民の皆様や企業団体等から社協活動を支える会員として加入いただきました。いただいた会費は地域福祉事業の推進に有効に活用させていただきます。

令和2年度 戸別会費実績(1口500円)

No.	字・自治会名	令和2年度実績		No.	字・自治会名	令和2年度実績	
		納入世帯	納付額			納入世帯	納付額
1	東風平	335	167,500	18	県営外間団地	50	25,000
2	伊覇	86	43,000	19	友寄東ハイツ	100	50,000
3	上田原	58	29,000	20	外間高層住宅	40	20,000
4	屋宜原	152	76,000	21	県営屋宜原団地	30	15,000
5	富盛	306	153,000	22	県営伊覇団地	20	10,000
6	世名城	239	119,500	23	具志頭	335	167,500
7	高良	65	32,500	24	新城	267	133,500
8	志多伯	241	120,500	25	後原	205	102,500
9	当銘	133	66,500	26	大頓	61	30,500
10	小城	157	78,500	27	玻名城	129	64,500
11	宜次	163	81,500	28	安里	162	81,000
12	外間	50	25,000	29	与座	45	22,500
13	友寄	195	97,500	30	仲座	115	57,500
14	第一団地	80	40,000	31	港川	162	81,000
15	白川ハイツ	100	50,000	32	長毛	80	40,000
16	大倉ハイツ	60	30,000	33	県営長毛団地	45	22,500
17	屋宜原団地	112	56,000	34	県営大頓団地	30	15,000
		合 計				4,408	2,204,000

この「社協だより」は会費・寄付金・赤い羽根共同募金配分金等で作成されています。

令和2年度 賛助会費実績(1口1,000円)

No.	加入者名	口数	納付額	No.	加入者名	口数	納付額
1	伊舎堂 守雄 様	1	1,000	43	沖縄県農業協同組合東風平支店支店長 森田 孝男 様	1	1,000
2	宇座 徳幸 様	3	3,000	44	沖縄タイムス東風平販売センター	3	3,000
3	内村 和文 様	2	2,000	45	(有) 沖縄メンテナンス	10	10,000
4	浦添 博信 様	3	3,000	46	神谷自動車整備工場	3	3,000
5	浦添 博紀 様	5	5,000	47	神谷ファーム	10	10,000
6	嘉数 清春 様	10	10,000	48	銀しゃり東風平	10	10,000
7	神谷 榮助 様	3	3,000	49	ぐしかみ学童クラブ	3	3,000
8	川武 繁男 様	10	10,000	50	具志頭売店	10	10,000
9	下地 照 様	5	5,000	51	具志頭保育園園長 大泊 正代 様	3	3,000
10	高良 康雄 様	1	1,000	52	具志頭郵便局局長 浦崎 直弘 様	1	1,000
11	田野 良一 様	1	1,000	53	くじら&ブックス	2	2,000
12	多和田 眞次 様	3	3,000	54	合同会社 新順	3	3,000
13	徳元 美枝子 様	3	3,000	55	こちの詩保育園園長 金城 吉枝 様	3	3,000
14	徳門 祐奈 様	1	1,000	56	東風平郵便局局長 生駒 千尋 様	1	1,000
15	富田 健司 様	2	2,000	57	こどもくらぶジムナー	5	5,000
16	仲宗根 良乃 様	2	2,000	58	さち美容室	3	3,000
17	長田 忠助 様	3	3,000	59	島尻消防組合消防本部	18	18,000
18	長田 由子 様	10	10,000	60	設計工房 玄	5	5,000
19	比屋根 方治 様	4	4,000	61	第2ぐしかみ保育園園長 仲間 明 様	3	3,000
20	比屋根 正則 様	4	4,000	62	タイヤランド八重瀬	1	1,000
21	比屋根 正行 様	4	4,000	63	TY自動車整備センター	10	10,000
22	比屋根 正義 様	4	4,000	64	ちねん整骨院	2	2,000
23	眞境名 邁 様	3	3,000	65	ちゅら歯科	1	1,000
24	眞志取 美知代 様	5	5,000	66	(株) テラ運輸	10	10,000
25	諸見里 眞常 様	10	10,000	67	ななつぼし保育園	5	5,000
26	屋宜 宣詳 様	5	5,000	68	南山法律事務所	1	1,000
27	山城 望 様	5	5,000	69	にこにこ保育園園長 金城 幸子 様	1	1,000
28	與儀 照子 様	5	5,000	70	ノア整骨院	5	5,000
29	匿名	4	4,000	71	のびる保育園園長 外間 尚美 様	1	1,000
30	匿名	5	5,000	72	花の店K. おーきっど	3	3,000
31	匿名	5	5,000	73	パンとケーキの店デゼレト	1	1,000
32	匿名	5	5,000	74	ひるぎ	3	3,000
33	赤瓦動物病院	10	10,000	75	紅型工房 羽衣地	3	3,000
34	新垣良伸司法書士事務所	3	3,000	76	香港プラスチック製作所	5	5,000
35	あらしろ児童クラブ	3	3,000	77	みどりが丘保育園理事長 謝花 清和 様	5	5,000
36	あらしろ保育園理事長 外間 修 様	3	3,000	78	港川保育園園長 長嶺 久美子 様	1	1,000
37	あらしろ保育園園長 外間 綾子 様	3	3,000	79	宮城すし屋	1	1,000
38	上門加代子琉舞道場	10	10,000	80	みんなの鍼灸整骨院	5	5,000
39	上地歯科医院	10	10,000	81	八重瀬わかたけ保育園園長 神谷 春美 様	3	3,000
40	(資) 沖タクシー	5	5,000	82	やぎや	5	5,000
41	沖縄海邦銀行八重瀬支店支店長 島袋 公子 様	1	1,000	83	琉球銀行東風平支店支店長 上間 一郎 様	1	1,000
42	沖縄県農業協同組合具志頭支店支店長 内村 正彦 様	1	1,000	84	わかば児童クラブ	5	5,000

この「社協だより」は会費・寄付金・赤い羽根共同募金配分金等で作成されています。

No	加入者名	口数	納付額	No	加入者名	口数	納付額
85	八重瀬町副町長 石川 勝弘 様	5	5,000	97	八重瀬町立東風平小学校 教頭 新垣 誠 様	1	1,000
86	八重瀬町教育長 諸見里 勲 様	5	5,000	98	八重瀬町立東風平小学校 教頭 山田 浩也 様	1	1,000
87	八重瀬町役場管理職	22	22,000	99	八重瀬町立白川小学校 校長 仲村 秀也 様	3	3,000
88	八重瀬町議会互助会	15	15,000	100	八重瀬町立白川小学校 教頭 津波 元博 様	3	3,000
89	八重瀬町区長・自治会長会	34	34,000	101	八重瀬町立具志頭中学校 校長 桑江 常勝 様	1	1,000
90	八重瀬町農業委員会	20	20,000	102	八重瀬町立具志頭中学校 教頭 西里 優子 様	1	1,000
91	八重瀬町民生委員児童委員連合会	48	48,000	103	八重瀬町立東風平中学校 校長 仲間 靖 様	1	1,000
92	八重瀬町立具志頭小学校校長 吉村 聡子 様	1	1,000	104	八重瀬町立東風平中学校 教頭 島袋 篤 様	1	1,000
93	八重瀬町立具志頭小学校教頭 大田 出 様	1	1,000	105	沖縄県立南部商業高等学校 校長 仲山 久美子 様	1	1,000
94	八重瀬町立新城小学校 校長 城間 勝 様	1	1,000	106	八重瀬町社協会長	5	5,000
95	八重瀬町立新城小学校 教頭 砂川 由美子 様	1	1,000	107	八重瀬町社協副会長	5	5,000
96	八重瀬町立東風平小学校 校長 與儀 毅 様	1	1,000	108	八重瀬町社協理事・監事・評議員	19	19,000
				109	八重瀬町社協職員	67	67,000
				合 計		623	623,000

令和2年度 団体会費実績(1口5,000円)

No	加入団体名	納付額	No	加入団体名	納付額
1	あけもどろ学園	5,000	23	南部水道企業団	5,000
2	あらしろ保育園	5,000	24	にこにこ保育園	5,000
3	沖縄県身体障害者福祉協会	5,000	25	のびる保育園	5,000
4	音訳サークルやえせ	5,000	26	ハルハウス	5,000
5	株式会社シルバー・サポート	5,000	27	ひかりのこ保育園	5,000
6	企業組合和の会(きらり)	5,000	28	みどりが丘保育園	5,000
7	具志頭保育園	5,000	29	港川保育園	5,000
8	合同会社 翁長 就労支援センター笑来笑来	5,000	30	やえせ北保育園	5,000
9	こちの詩保育園	5,000	31	やえせ就労支援センター 野の花	5,000
10	シーサー保育園	5,000	32	八重瀬町商工会	5,000
11	指定通所介護事業所えーじ	5,000	33	八重瀬町女性連合会	5,000
12	社会福祉法人 志紋福祉会 障害者支援施設みなみの里	5,000	34	八重瀬町身体障害者協会	5,000
13	手話サークル フラワーハンド	5,000	35	八重瀬町赤十字奉仕団	5,000
14	第2ぐしかみ保育園	5,000	36	八重瀬町母子寡婦福祉会	5,000
15	中央保育園	5,000	37	八重瀬町民生委員児童委員連合会	5,000
16	清ら風保育園	5,000	38	八重瀬町老人クラブ連合会	5,000
17	てだこ学園	5,000	39	八重瀬わかたけ保育園	5,000
18	転生会(特別養護老人ホーム転生園)	5,000	40	結い保育園	5,000
19	ときわ東保育園	5,000	41	ゆいまーるケア株式会社	5,000
20	特定非営利活動法人 東風の庭	5,000	42	有限会社あしみじ	5,000
21	特定非営利活動法人 サザンウィンド	5,000	43	(南)パルス住宅型有料老人ホーム ちぶみやえせ デイサービスやえせ	5,000
22	特別養護老人ホームときわ苑	5,000	44	有料老人ホーム新緑の里	5,000
			合 計		220,000

この「社協だより」は会費・寄付金・赤い羽根共同募金配分金等で作成されています。

令和2年度 特別会費実績(1口10,000円)

No	加入事業所名	納付額	No	加入事業所名	納付額
1	(有) アイドマ印刷	10,000	48	介護老人保健施設 東風の里	10,000
2	(有) 曙開発	10,000	49	(株) 嘉数重工	10,000
3	(有) アトム印刷	10,000	50	家庭倫理の会 南城市	10,000
4	(有) 新垣	10,000	51	(株) かみもり設計	10,000
5	合資会社 アンリシステムサービス	10,000	52	神谷酒造所	10,000
6	(有) 糸工房	10,000	53	(有) 神谷総合建設	10,000
7	(株) 池宮商会	10,000	54	かわたけ整骨院	10,000
8	(株) 泉設計	10,000	55	(株) 環境技建ウェブ(建コ)	10,000
9	(有) 伊世開発	10,000	56	きた看板	10,000
10	(株) いちけん	10,000	57	共栄興業(株)	10,000
11	(資) 一日ばしモーターズ	10,000	58	(株) キョウシン開発	10,000
12	糸満燃料(株)	10,000	59	(有) 協進食品協進ミート	10,000
13	医療法人杏月会 空の森クリニック	10,000	60	(有) 協和工務店	10,000
14	医療法人沖縄徳洲会 南部徳洲会病院	10,000	61	(株) 金城組	10,000
15	医療法人助和の会 東風平第一医院	10,000	62	(有) 具志頭給油所	10,000
16	医療法人スネイル会 耳鼻咽喉科やえせクリニック	10,000	63	(有) 具志頭畜産	10,000
17	医療法人南嶺会 勝連病院	10,000	64	(株) 具志堅建築設計事務所	10,000
18	(有) 宇地原工業	10,000	65	(資) 久保田電設工業	10,000
19	(有) エココンシャス	10,000	66	株式会社KTA (K's CAFE)	10,000
20	(株) エコパル舎	10,000	67	(株) 国建(建コ)	10,000
21	(有) エースプロジェクト	10,000	68	(株) 興洋エンジニアリング	10,000
22	(有) 大一土建	10,000	69	(株) 興洋電子	10,000
23	(有) 大里砕石	10,000	70	(有) 光和エンジニアリング	10,000
24	大野産業(株)	10,000	71	(有) 國場園材	10,000
25	(有) 大宮建機リース	10,000	72	(株) 国場建機 トップレンタル	10,000
26	(有) 大宮工機	10,000	73	東風平クリニック	10,000
27	沖新電工	10,000	74	東風平自動車修理工場	10,000
28	(株) 沖成コンサルタント	10,000	75	(株) 寿開発	10,000
29	(有) 沖縄基礎開発	10,000	76	(有) 桜設計工房	10,000
30	沖縄協同ガス(株) 南部営業所	10,000	77	ザ・サザンリンクスゴルフクラブ	10,000
31	沖縄海邦銀行 八重瀬支店	10,000	78	サザン歯科やえせ	10,000
32	(株) 沖縄銀行 八重瀬支店	10,000	79	サトウ株式会社	10,000
33	(株) 沖縄建設技研(建コ)	10,000	80	(有) 三慶技研	10,000
34	沖縄伝統志道館空手古武術 中村清祐様	10,000	81	(株) 三大土木産業	10,000
35	沖縄県農業協同組合 具志頭支店	10,000	82	(株) 山洋開発	10,000
36	沖縄県農業協同組合 東風平支店	10,000	83	(株) 芝岩エンジニアリング(建コ)	10,000
37	沖縄県酪農農業協同組合	10,000	84	(株) シビルエンジニアリング	10,000
38	沖縄こどもとおとなの整形外科	10,000	85	司法書士 金城政太郎事務所	10,000
39	(有) 沖縄磁探総業	10,000	86	司法書士 伊仲・ひやね 事務所	10,000
40	(株) 沖縄探査開発	10,000	87	(株) 謝花組	10,000
41	(有) 沖縄ピーアール商会	10,000	88	(有) 新技術開発	10,000
42	(株) 沖縄不動産総合鑑定所	10,000	89	(株) 新共電気工業	10,000
43	(株) おきなわ屋	10,000	90	(有) 仁組	10,000
44	(株) 沖縄用地測量設計	10,000	91	(有) 新光組	10,000
45	(株) 沖縄ランドコンサルタント	10,000	92	新星出版(株)	10,000
46	沖縄綿久寝具株式会社	10,000	93	(有) 新長堂土木	10,000
47	(有) オフィスパートナー	10,000	94	(有) 新芽開発	10,000

この「社協だより」は会費・寄付金・赤い羽根共同募金配分金等で作成されています。

No	加入事業所名	納付額	No	加入事業所名	納付額
95	(株) 仲和建設	10,000	144	鉢嶺総合仮設株式会社	10,000
96	(有) 浅海技術	10,000	145	ピーエスコンサルタンツ (株)	10,000
97	(株) 精巧エンジニアリング	10,000	146	(有) 比嘉土木	10,000
98	(有) 西部技建	10,000	147	光建設 (株)	10,000
99	(株) 設備研究所	10,000	148	(有) ひかり部品店	10,000
100	(有) 前信	10,000	149	(株) 平仲建設	10,000
101	(株) 第一機行	10,000	150	(有) 平義建設	10,000
102	(株) 大協測量設計 (建コ)	10,000	151	(有) フォースター	10,000
103	(株) 大進建設	5,000	152	(有) 福正	10,000
104	(有) 大眞建設	10,000	153	(株) 双葉測量設計	10,000
105	(有) 大地測量設計	10,000	154	(株) ふちかみ	10,000
106	(有) 大地建設	10,000	155	文進印刷株式会社	10,000
107	(有) 平良建設	10,000	156	(株) ベストコンサルタント	10,000
108	(有) 大和工業	10,000	157	ベストプランニング (株)	10,000
109	拓南製鐵株式会社 (3 口)	30,000	158	北斗設計 (株) (建コ)	10,000
110	(有) たけ事務	10,000	159	(有) かみや：ほっともっと八重瀬店	10,000
111	TAG POWERFUL	10,000	160	(株) ホープ設計 (建コ)	10,000
112	(株) 田幸技研コンサルタント	10,000	161	前田建設 (株)	10,000
113	(有) 美ら島	10,000	162	(有) 前西開発	10,000
114	(株) 照正組	10,000	163	(株) 牧工業	10,000
115	(株) 東邦建設コンサルタント	10,000	164	(株) 眞喜志電設	10,000
116	(有) 東信開発	10,000	165	(株) 丸清組	5,000
117	(株) トーエイ建設産業	10,000	166	(有) 丸清産業	10,000
118	ときわ交通合資会社	10,000	167	(株) 丸島建設コンサルタント	10,000
119	徳工業	10,000	168	(株) 丸眞組	10,000
120	(株) 都市建築設計	10,000	169	(有) まるや開発	10,000
121	(株) トリム	10,000	170	(有) 丸和	10,000
122	(株) 中建設計コンサルタント (建コ)	10,000	171	(有) みどり食品	10,000
123	(有) 仲座オートサービス	10,000	172	(株) 嶺建設	10,000
124	(有) 仲座開発	10,000	173	(有) メイクホーム沖縄	10,000
125	(有) 仲座建設	10,000	174	(有) 基技研	10,000
126	(有) 仲座工業所	10,000	175	(株) 盛設計	10,000
127	中村内科胃腸科	10,000	176	(有) 盛土建	10,000
128	仲吉	10,000	177	(有) 諸見里ポーター	10,000
129	那覇鋼材株式会社八重瀬機材センター	10,000	178	やえせ眼科	10,000
130	那覇相互警備保障株式会社	10,000	179	(株) Y A E S E : ヤエセ自動車	10,000
131	(株) ナチュラエンジニアリング	10,000	180	やえせ司法書士事務所	10,000
132	(株) 那覇ミート	10,000	181	やえせ整形外科	10,000
133	(株) 南山開発	5,000	182	(有) 山一開発	10,000
134	那覇空港ゴルフ練習場 (株) スカイレーン	10,000	183	ヤマト石油株式会社	10,000
135	南山カントリークラブ	10,000	184	(有) 世名城建設	10,000
136	(株) 南城技術開発	10,000	185	(株) ラッキー自動車商会	10,000
137	(株) 南伸 (建コ)	10,000	186	(有) 琉環メンテナンス	10,000
138	(有) 南西技術	10,000	187	(株) 琉球銀行 東風平支店	10,000
139	(有) 南武建設	10,000	188	琉球警備保障株式会社	10,000
140	南部電工 (株)	10,000	189	(有) 琉測コンサルタント	10,000
141	(株) 西崎興業	10,000	190	(有) 琉邦技研 (建コ)	10,000
142	(株) 日建ハウジング	10,000	191	(株) リュウロード	10,000
143	(有) 日章技研	10,000	192	(株) 和高建設工業	10,000
				合 計	1,925,000

この「社協だより」は会費・寄付金・赤い羽根共同募金配分金等で作成されています。

令和2年度支え合い委員会モデル認証書交付式並びに地域窓口相談員研修会開催



本会では、9月25日(金)に「令和2年度支え合い委員会モデル認証書交付式並びに地域窓口相談員研修会」を開催しました。

八重瀬町社協が、沖縄県社協より受託している社会的孤立対策モデル事業も今年度で最終年度になり、モデル地区も第1期モデル地区8字・自治会、第2期モデル地区6字・自治会に加え、新たに第3期モデル地区に東風平・当銘・白川ハイツ・大頓の4字・自治会が加わりました。

本研修会はモデル地区支え合い委員・地域窓口相談員、社協職員を対象に実施し、沖縄県社会福祉士会顧問の竹藤登氏を講師に招き「相談におけるコミュニケーション技術」をテーマとした講話を実施しました。

地域窓口相談員は地域の困りごとは地域で解決していこうという趣旨のもと、各モデル地区で2名の地域窓口相談員を配置し月1〜2回程度、公民館や集会所で相談窓口を開設しております。子どもからお年寄りまで地域の困り事なら地域窓口相談員までご相談ください。必要に応じて専門機関との連携も行います。

参加者の声

- 相談者の思いを知りコミュニケーションを進めていくことが大事だと理解できた。
- 相談援助の基礎でコミュニケーション技術を学び相談員としてスムーズに対応ができると思えました。
- 相談におけるコミュニケーションとは対象者を理解すること、相手の環境を理解すること、思いを理解すること等、窓口相談があったときに役立てたいと思います。

本研修会にご参加いただきましたモデル地区支え合い委員、地域窓口相談員の皆様お疲れさまでした。今後も皆様と一緒に誰もが住みやすい地域づくりを推進してまいります!



八重瀬町社会福祉協議会社会的孤立対策モデル事業取り組みイメージ図

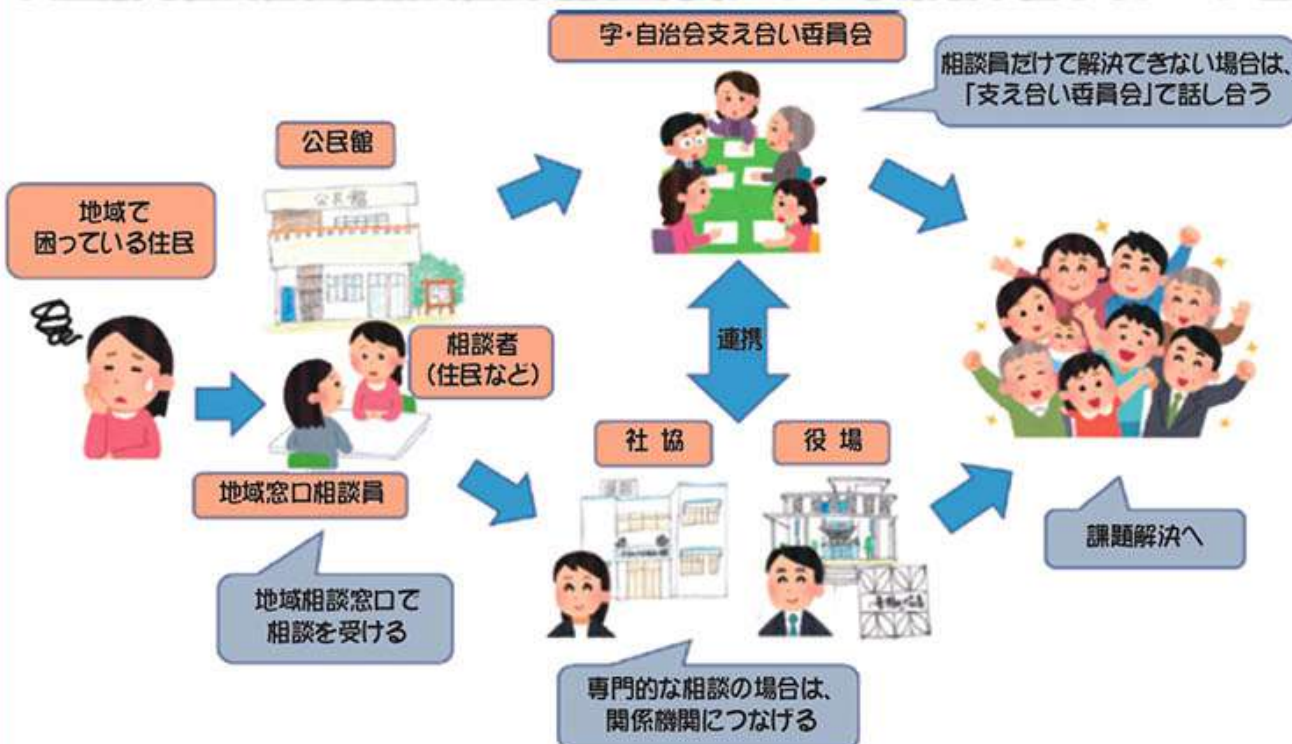

この「社協だより」は会費・寄付金・赤い羽根共同募金配分金等で作成されています。

第3期モデル地区支え合い委員会活動開始

支え合い委員会は、区長・自治会長、民生委員・児童委員、書記、子ども会・女性会・老人クラブの役員、地域のボランティア等で構成され、地域における孤立解消に向けた取り組みや地域の特性にあわせた事業を展開できるように推進しています。今年度新たに第3期モデル地区として東風平・当銘・白川ハイツ・大頓の4字・自治会が認証され、令和2年10月から活動を開始しました。

具体的な取り組みとして、地域住民を対象とした地域窓口相談の開催、支え合い委員会の開催などがあります。10月に各地域にて第1回目の支え合い委員会を開催し、11月からスタートする地域窓口相談日を決めました。地域窓口相談は地域での困りごとを相談するための窓口です。困り事・ご要望などお気軽にご相談ください。

第3期モデル地区地域窓口相談実施日一覧(令和2年11月より開始)

- ・東風平・・・毎月第2木曜日 14:00～16:00(場所:東風平公民館)
- ・当 銘・・・毎月10日 13:00～15:00(場所:当銘公民館)
- ・白川ハイツ・・・毎月第2・4月曜日 11:30～12:00(場所:白川ハイツ自治会館)
- ・大 頓・・・毎週水曜日 10:00～11:00(場所:大頓公民館)

第3期モデル地区支え合い委員会の様子



当銘区支え合い委員会



大頓区支え合い委員会



東風平区支え合い委員会



白川ハイツ自治会
支え合い委員会



各支え合い委員会には本会よりコロナウイルス感染症の対策でアルコールや除菌シート、マスクを配布し安全・安心を心掛け運営できるよう支援しています。



※こののぼりが目印です。
相談日にはのぼりが公民館に
設置されます。

令和2年度集いの広場障害者生け花教室の開催

去る10月14日～12月9日(全8回)障害者生け花教室を開催しました。講師は昨年度に引き続き、町内にある「花の店 K.おーきっど」の神谷みどり氏が担当しました。本教室は、生け花を通して様々な花の美しさに触れ、自然を身近に感じることで心と身体のリラックスに繋げ、受講生同士交流を深めながら社会参加の促進に寄与することを目的に開催しています。

毎回季節の行事に合わせたテーマがあり、様々な草花を用いて講師に生け方を教わりながら一つひとつ素敵な作品を作りあげました。どんな花を使って生けるか、受講生も楽しみながら取り組んでいました。

大変有意義な教室で全8回を終えることができ、受講生からは「また来年も開催して欲しい」との要望が多くありました。今回も講師を努めてくださいました神谷みどり氏をはじめ、本事業にご協力頂きましたご家族の皆さまありがとうございました。



令和2年度集いの広場エコクラフト教室が閉講しました

9月11日に開講したエコクラフト教室が10月30日(全6回)に閉講式を迎えました。コロナウイルスの影響もあり、全6回と少ない教室に受講生からは作品が完成するか不安の声もありましたが、講師(宮城美智枝氏、荒田なり子氏)の優しき確かなご指導により、全員が意欲的に取り組み作品を作り上げることができました。2つ目の制作に取り組む受講生もおりました。

それぞれ個性あふれる作品に仕上げ、完成した作品は11月25日～29日に行われた「令和2年度 第60回沖縄県身体障害者福祉展」に出展しました。

今回も快く講師を引き受けて下さいました先生方、本事業にご協力いただきましたご家族の皆さまには心より感謝申し上げます。



令和2年度 沖縄県広域地震・津波避難訓練へ協力

去る11月5日、八重瀬町が主催する「令和2年度 沖縄県広域地震・津波避難訓練」において、訓練地域（港川・長毛・長毛団地）の字別現況（人口・世帯数、高齢化率等）の説明とパネル展示を行いました。

災害時において高齢者や障害者、傷病者、妊婦、乳幼児、日本語の理解が十分でない外国人、当該地域の地理に疎い観光客などが「災害弱者」と言われています。住んでいる地域に支援を必要とする人、また家屋倒壊を伴う大地震や集中豪雨などの大規模災害時に一人で避難することが困難な人については、要援護者見守り台帳などの登録と平時から地域で情報共有をすることで支援につながります。また、災害時においては一人ひとり自ら身を守る「自助」とともに、地域で助け合う「共助」が欠かせません。共助力を高める為にも積極的に、避難訓練や地域行事に参加することの大切さについて説明をおこないました。



手話サークルフラワーハンド「Net119 説明会」

去る9月24日の手話サークルにて「Net119 説明会」を行いました。島尻消防本部の方にお越しいただき、聴覚障害者、手話通訳士、八重瀬町役場社会福祉課職員、サークル会員が参加しました。

Net119 緊急通報システムとは…聴覚又は音声・言語機能の障がいや疾病等があり、音声による119番通報が困難な方が、スマートフォン等を用いて、全国どこからでも音声によらない119番通報ができるシステムです。

Net119のシステムについて、登録方法、登録後の流れ等の説明と質疑応答が行われました。「通報して駆けつけた後のコミュニケーション(状況を伝える)方法はどうか」「FAX119、メール119の違いは?」など多くの質問が出ました。

手話通訳士が聴覚障害者の不安に思っていることをひとつひとつ丁寧に手話を読み取り、消防の説明をわかりやすく手話通訳しました。新しいシステムを生活に取り入れることは障害者にとって簡単ではないことを、今回の説明会によって改めて感じました。今回の説明会は、聴覚障害者と健聴者とともに、とても有意義な会となりました。



JA具志頭支店女性部から手作りの お味噌をいただきました。

去る9月11日、沖縄県農業協同組合 具志頭支店長(内村正彦)他2名と具志頭支店女性部長(長嶺順子)が八重瀬町社会福祉協議会を訪れ、手作り味噌50個(1個800g)を寄贈しました。

金城社協会長は、「毎年味噌を提供いただきありがたい。手作り味噌50個は、地域の高齢者や障害者、子どもの貧困対策事業に活用します」と感謝を述べました。



沖縄県立やえせ高等支援学校より布マスクと ティッシュ布カバーの寄贈がありました。

去る9月18日、沖縄県立やえせ高等支援学校食品加工コースの3年生(中山公愛、花城玲香、具志堅美也、福地剛志)と引率の教員2名(新里誠子、当銘成美)が八重瀬町社会福祉協議会を訪れ、手作り布マスク15枚とティッシュ布カバー10枚を寄贈しました。

今回は、コロナ禍で調理を伴う実習が制限される中、食品加工コースでは手指の巧緻性の向上と地域社会活動の一環として布マスク制作をおこないました。

中山公愛さんは「コロナ禍で実習が制限されている中、できる範囲で食品加工の私達が作った布マスクとティッシュカバーです。どうぞ使って下さい」と贈呈しました。頂いた布マスクとティッシュカバーについては、本会が支援している世帯に配布します。温かいご厚意に心より感謝申し上げます。



DVDを無料配布中

新型コロナウイルス感染症の流行により外出を控えたり、自粛生活をするなど、高齢者が自宅で動かずにいる状況が続いています。身体機能の低下は、行動意欲や認知機能の低下にも繋がるといわれています。

高齢者が要介護状態に陥ることなく、健康でいきいきとした生活を送れるよう、お家でできる介護予防体操(DVD)を60歳以上の高齢者がお住まいの世帯に無料配布致します。

配布対象世帯

60歳以上の高齢者がお住まいの世帯

1世帯につき1セット(2枚組)の配布



申込先

八重瀬町社会福祉協議会
高齢者班
090-3795-1357
(ミニデイ活動事業)
080-6481-7676
(いきいき活動事業)

寄 附

ご芳志誠にありがとうございます。この寄附金は、町内の福祉事業のため有効に活用させていただきます。紙面をかりて衷心より厚くお礼申し上げます。

令和2年9月4日~令和2年12月16日

月 日	寄附者氏名(敬省略)	住 所	金 額	備 考
9月 4日	故 上原 千賀子	宇富盛	613,850	一般寄附として
9月 8日	仲 里 利 信	南風原町	20,000	一般寄附として
9月16日	永 山 キ ヨ	字当銘	50,000	故夫 永山幸栄様の香典返しとして
9月23日	知 念 綱 輝	字富盛	30,000	百歳祝いを記念して
10月 5日	金 城 清 和	字小城	50,000	故夫 金城清一様の香典返しとして
10月29日	比 屋 根 ヨ シ	字東風平(字伊鶴)	150,000	故夫 比屋根方治様の香典返しとして
11月 5日	平 仲 美 代	字後原	30,000	カジマヤー祝いを記念して
11月16日	てだこ学園自治会役員一同	字具志頭	10,000	夕涼み会売上げの一部として
11月27日	佐 和 田 千 代	字宣次	10,000	一般寄附として
11月30日	平 良 節 子	字友寄	50,000	故夫 平良長栄様の香典返しとして
11月30日	新 垣 正 子	字坂名城	50,000	故夫 新垣寛常様の香典返しとして
12月 2日	金 城 君 子	字東風平	50,000	故夫 金城清賢様の香典返しとして
12月 3日	新 城 光 子	字後原	100,000	故夫 新城安盛様の香典返しとして
12月11日	島 添 文 雄	字東風平	100,000	故妻 島添芳子様の香典返しとして
12月16日	坂名城パークゴルフ愛好会代表仲村幸徳	字坂名城	100,000	パークゴルフ収益の一部として
12月16日	沖縄県個人タクシー事業協同組合八重瀬支部支部長神谷浩喜		30,000	一般寄附として
	合 計		1,443,850	

単位:円

この「社協だより」は会費・寄付金・赤い羽根共同募金配分金等で作成されています。